inspicjent: Ewa Wrona
realizacja światła: Mariusz Kozak
realizacja dźwięku: Dariusz Wilk

zespół techniczny:
Rafał Krzemiński, Norbert Walewski

pracownia plastyczna:
Marta Ożóg (kierownik pracowni), Mariusz Haba, Piotr Karp, Marta Kawa, Krzysztof Malec, Iwona Walicka, Anna Prędka

Licencja na wystawienie utworu została wydana przez Stowarzyszenie Autorów ZAiKS

KULTURA
W RZESZOWIE

Teatr Maska w Rzeszowie
ul. Mickiewicza 13, 35-064 Rzeszów
T: (17) 86 26 808, 86 25 717; **F:** (17) 86 22 407;
E: teatrmaska@teatrmaska.pl, www.teatrmaska.pl

dyrektor: Monika Szela
zastępca dyrektora ds. artystycznych: Jacek Popławski
Biuro Organizacji Widowni: **T:** (17) 85 20 614, 85 01 360

teatr maska

Marta Guśniowska

O MNIEJSZYCH BRACISZKACH ŚW. FRANCISZKA

Co to za braciszek

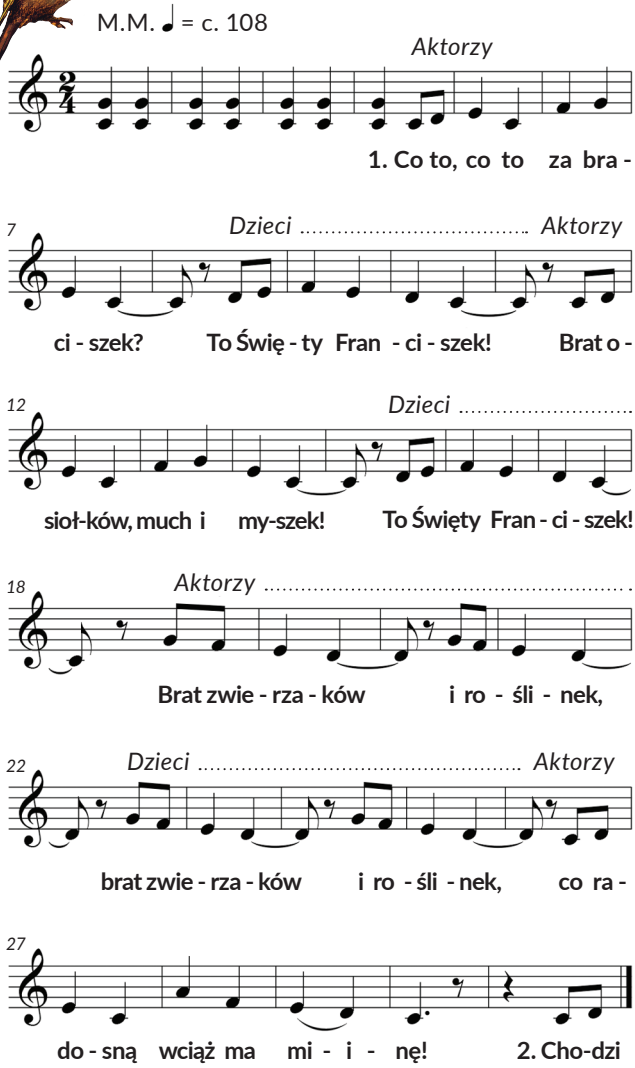

2. Aktorzy: Chodzi wciąż po Świecie Bożym
Dzieci: To Święty Franciszek!
Aktorzy: I swym śmiechem szczęście mnoży!
Dzieci: To Święty Franciszek!
Aktorzy: Choć ubogi w dobra wszelkie
Dzieci: Choć ubogi w dobra wszelkie
Aktorzy: Serce pełne ma i wielkie!

reżyseria: Jacek Popławski
scenografia: Pavel Hubička
muzyka: Pavel Helebrand
asystent reżysera: Maciej Owczarek

obsada: Anna Kukułowicz, Maciej Owczarek, Małgorzata Szczyrek

premiera: 3 grudnia 2017 r.

Święty Franciszek – kiedy jeszcze nie był świętym, lecz po prostu zwykłym Franciszkiem – wybrał się w wędrówkę po świecie. Podczas swojej podróży przeżył mnóstwo niezwykłych przygód. Każdego dnia poznawał nowych przyjaciół, nawet jeśli początkowo wydawali się być kimś zupełnie innym. Odnalazł także prawdziwy skarb. Myli się jednak ten, kto sądzi, że była to większa lub mniejsza skrzynia wypełniona drogocennymi kamieniami. O nie! Dla Franciszka takie błyskotki były zupełnie bez wartości. On odkrył coś, co było o wiele cenniejsze… Nasze przedstawienie opowie Wam historię niezwykłych Franciszkowych podróży i spotkań z nazywanymi przez niego „braćmi mniejszymi" zwierzętami – tymi małymi i dużymi, skrzydlatymi i z płetwami. Przypomni także o tym, jak zachwycający może być świat, gdy tylko znajdziemy czas, aby się zatrzymać i przyjrzeć się mu z dziecięcą uwagą.

„O mniejszych braciszkach św. Franciszka" to spektakl przygotowany z myślą o najmłodszych widzach. Twórcy przyglądają się zachwytowi, z jakim św. Franciszek odbierał świat, i jego wdzięczności za każde, najmniejsze nawet stworzenie. Podkreślają, że wiara, radość życia, chęć niesienia pomocy i dzielenia się swoim szczęściem to cechy, które warto pielęgnować. Warto także odnaleźć w sobie dziecięcą gotowość do zachwycenia się najzwyklejszymi sprawami i rozwijać wrażliwość, z jaką wszyscy powinniśmy kroczyć przez życie.