JAN BRZECHWA

Pchła Szachrajka

Teatr im. J. Kochanowskiego w Opolu

TEATR im. J. Kochanowskiego W OPOLU
45-056 Opole
Plac Teatralny 12

JAN BRZECHWA

Pchła Szachrajka

Reżyseria, adaptacja
opracowanie muzyczne
WIESŁAW SIERPIŃSKI

Scenografia
HALINA FLEGER

Premiera
Czerwiec 1993
Nysa

DYREKTOR NACZELNY I ARTYSTYCZNY
JAN FEUSETTE

Osoby:

Pchła Szachrajka - **Ewa Wyszomirska**
Doktor, Gość, Kucharka, Panna Kika i inne - **Bogusław Zieliński**
Sędzia, Odźwierny, Gracz, Komar - i inne - **Marek Kędzierski**
Kucharka, Król Bajbaju, Cukiernik, Słoń, Żuk i inne - **Waldemar Kotas**

Sufler - **Teresa Zielińska** Inspicjent - **Maciej Górski**
Operator świateł - **Radosław Sitarek**

Spektakl powstał
przy finansowym udziale
Urzędu Gminy Nysa

Nauka języków
w pociągu
podróże zamorskie
W KLUBIE
W SKLEPIE

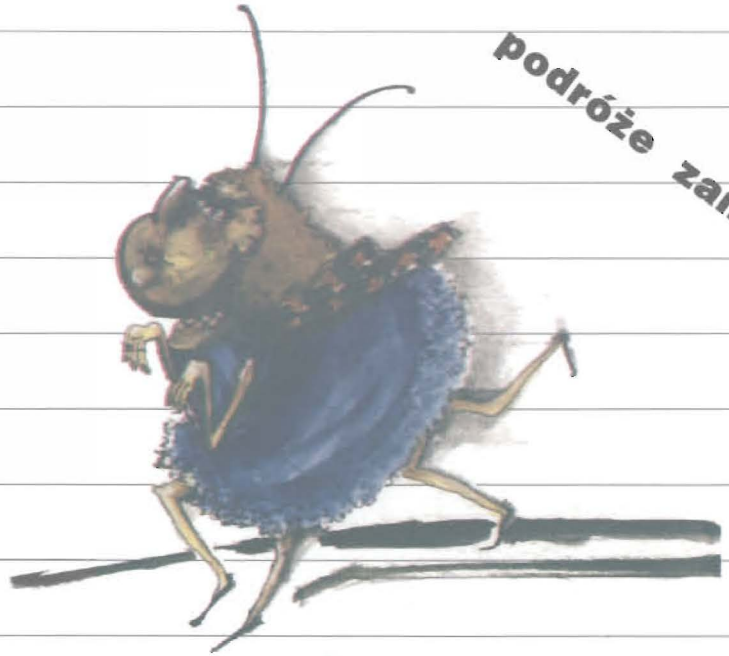

20.06.1993

Ze zbiorów
Działu Dokumentacji
ZG ZASP

Projekt graficzny programu **Halina Fleger**

SŁOWNICZEK DO "PRZYGÓD PCHŁY SZACHRAJKI"

Szachrajka - ta, która widząc np. sznurek upiera się, że to serdelek. Ale sama go nie zje tylko innych zachęca i życzy smacznego. Smacznego sznurka.

Ojczym - tatuś zamiast tatusia.

Bałałajka - rosyjska mandolina czyli ładne brim trim krim rim.

Animusz - masz go wtedy, gdy np. budujesz dom z klocków z taką wielką chęcią, że niech się kryją wszystkie inne chętki i chęciska.

Wątroba - taka mała fabryka w brzuchu.

Śledziona - taki mały śmietnik obok tej fabryki.

Tortoletka - mniam mniam ciasteczko, które pamięta już tylko praprababcia.

Flit-fe! - Ale to najlepsza trucizna na pchłę!

Brewerie - fochy, fanaberie, kaprysy.

Menażeria - dziwisko pełne zwierząt czyli zwierzowisko.

Plantacja - planty dające plony a plony pieniądze.

Galanteria - tu: elegancja stroju i zachowania obowiązuje również w naszym teatrze.

Szerszeń - owad, który wygląda tak samo jak brzmi jego nazwa: szszszerrrszszszeń brrr... Czyli: do miłego niespotkania!

Cyklamen - prawie że fijołek, ale na pewno fijoł.

Unrowska paczka - wysyłana przez międzynarodową organizację ludzi dobrej woli (UNRA) do pokrzywdzonych przez ostatnią wojnę światową.

Porcelana - cenne szkło, pstryknięte odpowiada jak wesoły dzwonek.

Kucyk - koń mniejszy od konia.

Zaręczyny - chwila, w której mama i tata, gdy jeszcze nie byli mamą i tatą postanowili, że będą mężem i żoną a potem twoją mamą i tatą.

Pasjans - nie wiem, bo go nie lubię to nie powiem i już.

Marek Pękala

Cena **3000 zł**

Fotoskład: VOGAR, Opole, tel. 356-16
Druk: Przedsiębiorstwo Poligraficzne "Kaleta & Lucyga", Namysłów, tel. 102-426