Ze zbiorów
Działu Dokumentacji
ZG ZASP

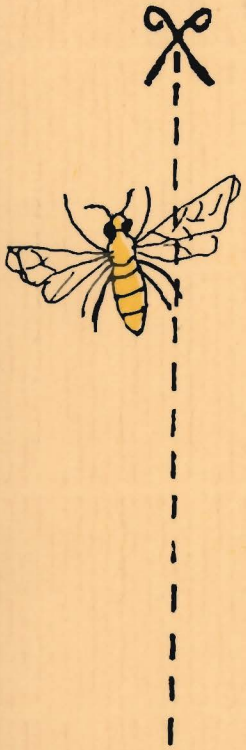

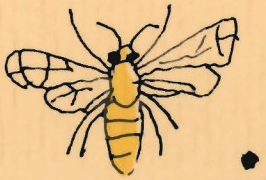

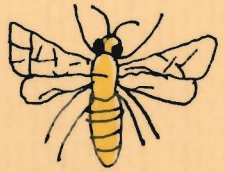

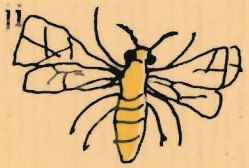

MIÓD
wierszaliński

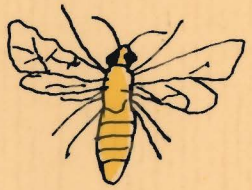

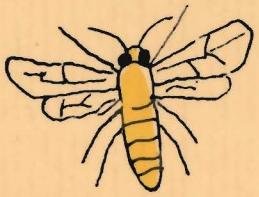

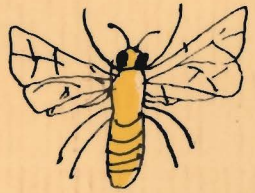

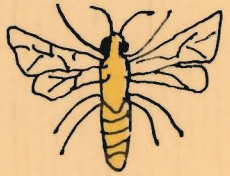

Teatr Lalek "GULIWER" Warszawa, ul. Różana 16
Dyrektor Mirosław Korzeb
Kasa Teatru czynna codziennie (prócz poniedziałków)
w godz. 11.00 - 17.30

Towarzystwo Wierszalin

A.A. Milne
Adaptacja
Inscenizacja i reżyseria
Asystent reżysera
Muzyka
Kostiumy

Wykonanie lalek

Korepetytor muzyczny

Kubuś Puchatek
Królik
Prosiaczek
Kłapouchy
Sowa Przemądrzała
Kangurzyca
Maleństwo
Tygrys

Premiera

Teatr Guliwer

KUBUŚ PUCHATEK
Maciej Dużyński, Piotr Tomaszuk
Piotr Tomaszuk
Alina Gielniewska
Jerzy Satanowski
Zofia de Ines

Izabella Jerlecka
Lilia Bakal
Agnieszka Janowska

Marek Cyris
Jacek Kiss
Paweł Sikora
Maciej Dużyński
Sylwia Mancewicz
Ewa Scholl
Georgi Angiełow
Marek Tyszkiewicz

19 lutego 1993